

D-1385/22



**AMORTECEDORES  
TROÇAS e ADAPTAÇÕES  
FREIOS - MOLAS  
TRACÇÃO DIANTEIRA**

**BARCHI & OLIVEIRA  
AUTO MECANICA  
"HYDRA"**

Rua Tagipuru 277  
(Enfrente a Escola Senai  
Alraz da Igreja São Geraldo  
das Perdizes)

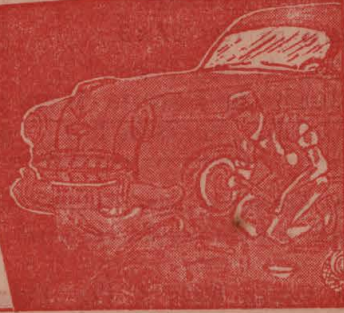

Rua Clelia, 1697 - Lapa

MEIAS e LENÇOS  
ATAcado e  
VAREJO



**BAZAR SANTOS**

Completo sortimento de artigos para homens, senhoras e crianças. Artigos escolares e papeleria em geral. Sessão de Ajour.

Forração de Botões e serzidos de meias.

R. Card. de Almeida, 76

**Santos ALFAIATE**

Confeções para homens  
Calças para Senhoras

R. Card. de Almeida, 59  
Sobre loja - ap. 4  
Fone: 51-8957



**BREVE**

HUMPHREY BOGART  
FREDRIC MARCH

**HORAS de DESESPERO**

Arthur Kennedy · Martha Scott · Dewey Martin  
Gig Young · Mary Murphy

IMP ATÉ 14 ANOS  
ACOMP. COMPL. NAC.



**VISTAVISION**

**PROGRAMAS DE HOJE**



## Retalhos Fonseca

Variado estoque de Cambraia, Piqué, Lonita, Opala, Marquise, Não-enruga, Cretone, artigos de cama e mesa, etc., Seção de Retalhos e Armarinhos  
RUA TURIASSU' 393  
Esquina Rua Monte Alegre

### Material Elétrico ?

Procure a

## CASA RYCLA

Lâmpadas, qualquer tipo de Fio  
Consertos de aparelhos elétricos  
— em geral —

Largo Padre Péricles, 149  
Fone. 62-2101

## CASH LIA

Meias - Modas - Lingerie  
R. Turiassú, 241 - Fone, 52-9864

### ÓCULOS - feitos - Modernos

— A preços reduzidos —

## Lens Zótica

R. Cardoso de Almeida, 69  
Junto ao Largo - Tel. 52-9978

Anunciam neste Programa as  
melhores casas do bairro.  
Tel. 34-7020

## ESMERALDA

2.a e 3.a feira

Resenha da Semana 57 x 7  
Noticiário Universal 101 x 112  
**Corações em Angústia**

4.a feira a Domingo

Jornal da Tela 57 x 8  
Voz do Mundo 56 x 48  
A Mórta Espreita na Florista - 14 Anos

Suplemento de Cine Revista - Responsabilidade da Empresa Cine Revista - Rua Clelia, 1517

## NACIONAL

2.a e 3.a feira

Jornal da Tela 57 x 3  
**Amor Preludio de Morte**  
Matar ou Morrer - 18 anos  
4.a feira a Domingo  
Esporte na Tela 57 x 3  
A Cruz do Meu Destino  
**A Morte Espreita na Floresta - 14 anos**

## POSTO AGUA BRANCA

peças e Acessórios para Automóveis  
Lavagem e Lubrificação em geral

SOB NOVA ORIENTAÇÃO

Nelson de Souza Ruiz & Cia. Ltda.

→ EM CADA FREGUEZ UM AMIGO ←

Av. Francisco Matarazzo, 854 — Agua Branca — São Paulo

## GINÁSIO "GONÇALVES LEDO"

SOB NOVA ORIENTAÇÃO

Diretores: DR. NEWTON MARQUES DE ANDRADE e PROF. MANOEL VALENTIM DE ANDRADE  
Cursos: Primário - Ginásial - Admissão (Diurno e Noturno) - Matrículas Abertas  
N.B. - A PARTIR DE 1957  
CURSO GINÁSIAL NOTURNO

Rua Caio Graccho, 263 (Esq. Rua Clelia)

### Escola de Datilografia "ESMERALDA"



Reg. na Superit. Ens. Profissional sob n.º 1.571

Aulas Diurnas e Noturnas

Matrículas Abertas

Professores assistentes permanentes - Preços Módicos  
Av. Gen. Olympio da Silveira, 658 - Fone, 52-5940  
(Em frente a este Cinema)

## MODAS TURIASSU'

Acceptamos costuras finas p/ senhoras e  
enxovais completos p/ noivas

SOB A DIREÇÃO DE

**ANITA** MODISTA

Rua Turiassú, 443 - Tel. 52-8230

## Móveis e Decorações «BIENAL»

Visite a Caçula da Rua das Palmeiras  
Que tem sempre um Móvel ou  
Tapete de vosso agrado  
VENDAS PELO CREDIÁRIO

Rua das Palmeiras, 248 — Tel. 51-5541

## ★ Oficina de Pianos e Marcenaria ★

Afinação e Consertos de Pianos - Compra e Venda  
Especialista Estrangeiro

Instalações de Farmácias e Lojas

Conserto e Fabricação de Móveis

Rua Turiassú, 443 - Tel. 52-8230



## Lojas Sacy

Discos - Long-Play - Livros  
Tudo mais barato

R. Sebastião Pereira, 165

— Aberta até às 24 horas —

## Auto Escola Homero

MARIO FRIAS

25 anos de existência - Escola da  
Elite - Amadores e Profissionais -  
Registro de Cartas

MATRIZ:

Av. Gen. Olympio da Silveira, 337

FILIAL:

Rua Pamplona, 1401  
Fone: 51-3269

## CASA CLEIDE



CALÇADOS  
PARA  
CRIANÇAS

R. Card. de Almeida, 141

Bom impresso? INSA - Fone: 5-0699