

D 1477/79

キネマ・ニテロイ

Cine Niterói

キネマ・ニテロイ

RUA GALVÃO BUENO, 102 TEL. 37-3551

“TEMPESTADE DE AMOR”

Programa Livre

Acomp Nacional

Ishihara Yujiro - Kitahara Mie - Mori Masayuki

よこれた大人の世界に清く澄む女の戀の美しさ。若き世代の新しい愛情を描く問題作。



今日のいのち

五十年の歴史
が証明する
健康のもと

錠劑 わかもと

WAKAMOTO

— maximo em fortificante —

効き目を服むには
日本一の
「わかもと」

うえる魂ものがたり

味岡道代が子宮筋腫で東京のさる病院に入院していたある日、芝令子と小河内まゆみは偶然昇舞いに來て數年ぶりに出會つた。さる大學教授の夫人である道代は、「まゆみさんは良いわよ。御商賣大分良いらしいじゃないの。令子さんもお倅せね、いつも御主人と御一緒に、日本中旅行出來て……」と、しきりに二人を羨望したものだが、若く美しい令子、肉感的で魅惑的なまゆみの二人はきわめて對照的な美しさだが、子供二人抱えて、女だてらに建築ブローカーをやっているまゆみにしても、富豪の實業家に嫁いだ令子にしても、心の隅にわびしい魂の飢えを感じている女たちであつた。

數日前、大阪の白仁邸で催されたお茶の會の席上、芝令子が喰い入るように自分をみつめる青年紳士立花烈に少からず心の動搖を感じたのも、建築界を牛耳ることのみに汲々としてゐる頑徹な五十男、自分を金のかゝらない秘書、娼婦としてしか考えてくれない夫の直吉に不満があつたればこそだつた。而し、貞淑な妻としての彼女は、この日、見舞いの歸り、偶然を裝つて病院に車を横づけにしていた立花に會い、その車の中で氣持を打ち明けられると、「それは、芝の妻としてですが、それとも私個人としての立場ですか」と冷やかに答えたものだつた。天童家という琵琶湖畔出身の財閥で、その分家の跡とりの立花は、當時ラマカーフの高級靴をはき、女に大變なドン・ファンぶりを發揮していたが、令子にはさすがに眞剣だつた。バー・ぶるほうの女給のり子が、彼の愛人だつたのだが、令子の出現することによつて、彼女との關係を斷つことを決心した程だ。やがて令子のいるところに、影のように彼が登場しないことはなかつた。萩行きの汽車の中で、ラマカーフの靴をみかけて内心驚いた令子は、その歸途、勝浦にまわつた時にも、ラマカーフの靴を發見した。勝浦の旅館で、深夜婦人風呂にひたつていた令子は、隣合せの共同風呂から、立花の自分の名を呼ぶ聲をきいて驚がくした。立花に會つてからというもの、直吉に對する不満が爆發したように、令子の氣持には何かと直吉の行動に割り切れぬ不快の念が伴ないはじめていた。



PARA
DEPUTADO ESTADUAL

Ioshifumi Utiyama

advogado do

Banco América do Sul S. A.
Fiação e Tec. Kanebo do Brasil S. A.
Taiyo Fishery Co. Ltd. — Pescados
Oceania do Brasil Ltda.
Soc. Brasileira Agro-Industrial Ltda.



Escritório:
Rua José Bonifácio, 209 - 8.º - s/802
Tels. 33-2061 - 35-6276
São Paulo

カシノギ菓子店

祝儀用・佛事用・御菓子各種多少に不拘御用命の程を

Rua Cantareira, 145 - Tel. 32-7274

工場 Rua Progedior, 148 - Caxingui

Jardim Presidente Dutra

Av. Conceição, 57 5.º andar - Tel. 33-1550 - 33-2052

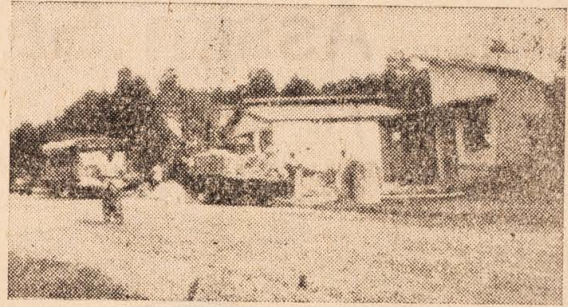
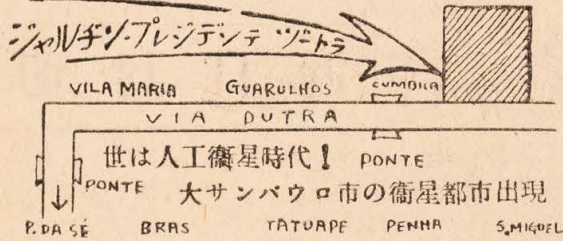

世は人工衛星時代！
大サンパウロ市の衛星都市出現

我が社が移民五十年祭を記念してお奨めする邦人への最良のプレゼント！

◎聖市隣接の衛星都市の土地分譲
◎ジャルジン・プレジデント・ Dutra

が、今素晴らしい人気を呼んでいるのは何故でしょう。

●地主が有名なマタラーゾ財閥であること。

●場所がサンパウロ都心より僅か十九、半キロ米の地点で自動車で二十五分で行けること。

● Dutra 街道に面した丘陵地帯で健康地であること。

● 賣出し早々より諸文化施設が着々進行して居ること。

● カイシャ・エコノミカ・フエデラールによる家屋建築が續々建てられて居ること。

● 地区内街道のアスファルト工事も近々に始ること。

● 地價が安く支拂が長期で唯にでも地主になれること。

● 四十日以内を中心より直通オニバスが通じること。

● 住宅地帯、商業地帯、工業地帯、小シヤカラ地帯等有ること。

◎お購めは一日も早く
御視察御希望の方は是非當事務所へ

ニテロイ不動産事務所

聖市ブラッサ・リベルダデー

一四一番九号室

電話三八・二五一六

Foto-Cine

Kodacolor Agfacolor
Varejo e Atacado

Rua da Gloria, 224
São Paulo



宮坂寫真館

グロリア街二二四

イーストマンカラ
アダフアカラ
◎天然色寫真撮影致します
最新の設備と
優秀な技術の

寫真機械並に
諸材料豊富 卸小賣



サンパウロで
日本人唯一の
皆様の

お靴の店

カルサードス

トーチョー



Rua Senador Feijó, 18 - São Paulo

CREME - MODAN

モダンクリーム

Prog. Livre **Assim São os Jovens** Acomp. nac.

花嫁は誰の手に……ウェット型・ドライ型・老
らく型の戀愛競争！娛樂價値満点の明朗大作！！

近日封切

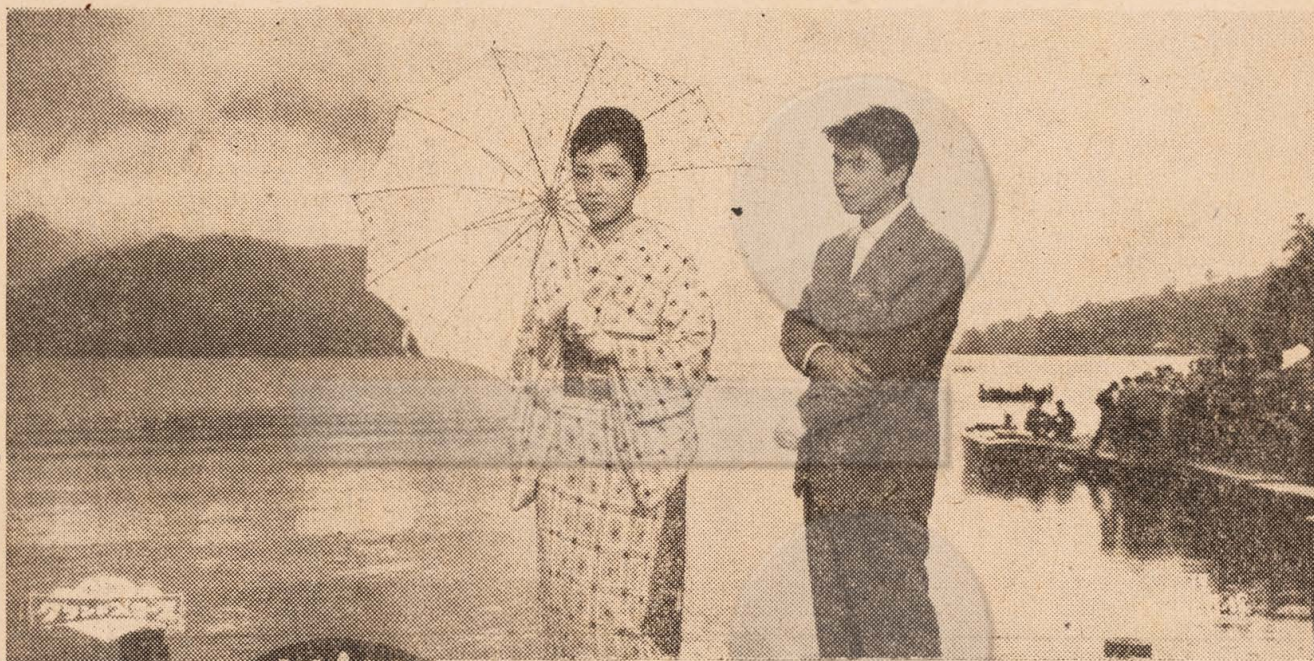

松竹
グランドスコープ。

抱かれた花嫁
松竹グランドスコープ・綴り紙色

モーベス・ニテロイ

Móveis NITEROI

Av. Liberdade, 456 - Tel. 37-5322
São Paulo

文化の香り高い雰囲気の中で好い音楽を聞きながら、味覺の醍醐味を楽しむのは吾々文化人の誇りです。

レストランテ・プリンス

Av. São João 1072 - Fone 37-0181 (And. Terreo Hotel Principe)

