

OS PIANOS «BRASIL»

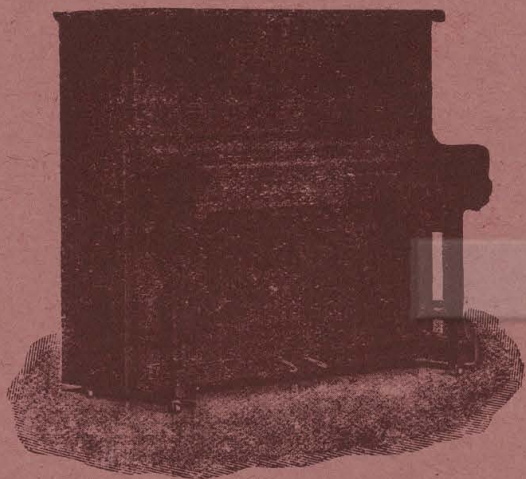

nada deixam a desejar em relação
aos pianos estrangeiros, - diz a ge-
nial pianista D. Guiomar Novaes.

TÃO BONS COMO OS MELHORES
E SUPERIORES À MAIORIA



Adoptados pelo Governo do Estado nas Escolas Normaes e nos Grupos Es-
colares e pelas Empresas Cinem. Reunidas em todos os Cinemas de S. Paulo

Peçam informações e preços á

CASA PRATT

Parça da Sé Ns. 16-18 — SÃO PAULO — Caixa Postal, 14119

Filiaes e Agencias em todos os Estados

Cine-Theatro REPUBLICA



D ara a bocca
ara os dentes
Pyotyl

21484/83

Estar tranquillo isso bem vale

540\$000

Famoso COFRE-FORTE de aposento

Fichet

especialmente concebido para proteger
do roubo e do fogo os valores que
deveis conservar em vosso lar.

Vendas a Dinheiro e a Prestações

PEÇA CATALOGO À

Companhia Brasileira Fichet e Schwartz-Hautmont

Rua Alvares Penteado, 21

CAIXA POSTAL, 2902

SAO PAULO

Snrs. Annunciantes

PARA qualquer informação que por ventura V. S. venha a necessitar para aumentar a venda de seus productos, o que naturalmente depende de uma propaganda orientada e bem distribuida, consulte sem compromisso a



EMPRESA DE PUBLICIDADE E PROPAGANDA EM GERAL

Telephone Central 3-6-3-2

CONCESSIONARIA: dos programmas do Republica, Sta. Helena e Boa Vista, das Empr. Cinem. Reunidas Ltda., tiragem mensal em cada theatro 30.000.

CONCESSIONARIA: dos diversos annuncios nos Frontões do Braz e Boa Vista.

AGENTE AUTORIZADO para annuncios nos principaes jornaes e revistas de São Paulo, Rio e de todo o Brasil.

COLLABORAÇÃO DIRECTA em jornaes e revistas do Paiz. Tem a disposição de V. S. aparelhado atelier de Desenhos e Pintura, fornecendo gratuitamente CROQUIS e MARCAS de novos productos aos seus freguezes.

Secção de Desenhos e Marcas dirigida por K. WIESE
Secção de Pintura, Disp. Artistica dirigida por V. GERSCHOW
Secção de Publicidade, dirigida por J. M. RODRIGUES
Director: H. TORRE

FABRICA DE MOVEIS E TAPEÇARIAS

CASA FUNDADA EM 1893

Almeida Guedes

76-e - Rua Visconde do Rio Branco - 76-f



O VESPERTINO DE MAIOR CIRCULAÇÃO

INSTITUTO "EMILIA" Tel. Gló 8382

GABINETES luxuosamente montados para: Proteções, massagens e ondulações nucaes; lavagens de cabeça a secco e cortes de cabelos; manicure e pedicure; tinturas de cabelos a coju e todas as cores, desde o louro claro até o mais preto.

R. Barão de Itapetininga 5A.

CHARUTOS DE "R. GAESCHLIN"
CACHOEIRA — BAHIA

Pecam nas boas charutarias as marcas

ROSA DE CUBA - REI JORGE V
e BELLA CREOLA

Depositarios: LOUREIRO COSTA & C.
Rua São Bento, 85-A

A TINTURARIA PREFERIDA PELA
ALTA SOCIEDADE

SAXONIA

ALFAIATARIA DO GLOBO
Jove A Gardini —
TERMOS A PRESTAÇÕES
COM GARANTIAS —
R. GLORIA, 26 —

"A CAMA CHIC"



COLCHÕES DE
LUXO

P. da Republica, 38
Phone Cid. 2670
R. Xavier de Toledo
N. 78
Phone Cent. 4212

NOVELTY COISAS DE ARTE
e BAR DE ITAPETININGA 59

Sabonete
PACAEMBU
O MELHOR PARA
TOILETTE E PARA O BANHO



BARROS, MEIRA & C.

FORNECEDORES DE
CIMENTO, CAL, AZULEJOS,
ARTIGOS SANITARIOS

LUSTRES **B.M.C.** FOGOES

FERRAGENS EM GERAL

Rua Lib. Badaró, 169, S. PAULO
CAIXA 201 TEL. CENTRAL 3297

Use

GESSY

O sabonete da moda, de perfume
agradabilissimo, que preenche
todas as condições para a boa toilette.

Representante:
BONATO A. SEBONI

Rua 15 de Nov. 50-B
Tel. Cent. 2461
S. PAULO

PERFUMARIA

"DAISY"

LRA. DO CARMO, 31
CENTRAL 4906

S. Paulo

A Seductora
AGUA DE
COLONIA

A venda em todas as boas
casas de perfumarias



A Mobilia

MOVEIS FINOS
TAPEÇARIAS

RAUL DUARTE & C.

Praça da Republica 4

Fabrica:

Rua Barra Funda 23

SÃO PAULO

End. Tel.

ARTE

Tel. Cid.

633

Casa  Allema



Chapéus de Feltro

Qualidades estrangeiras

bellissimas cores e formatos

Rs. 60\$000 - 70\$000

Schaldlich, Obert & C.º RUA DIREITA, 16-20



CHAPÉOS

OLGA FERREIRA,
tem sempre um
bonito sortimento
em chapéus finos e
grande variedades em
"taupes" e fel-
tros estrangei-
ros de lindas

A Parisiense

côres...

R. CONSOLAÇÃO nº 78

TEL. CIDADE 7512



PEÇAS DEMONSTRAÇÕES NA CASA:
ALFRED H. SCHÜTTE
Rua Florença de Alencar, 158º tel. Cid. 6830

AOS NOIVOS!

PARA A INSTALAÇÃO
DO VOSSO LAR

PROCURAE A CASA

"AO FINANCEIRO"

MOVEIS E TAPETES: R. SANTA EPHIGENIA,
11º e 13 - LOUÇAS E ARTIGOS DOMESTI -

COIS - R. LIB. BADARO, 81 -

TELEP. CIDADE: 5-9-6-7



LOJA DA CHINA
Rua São Bento, 85-A
Phones Central 1475 e 749
LOUREIRO COSTA & Cia.

Continuação dos versos
NÃO ME PASSO PR'A CENTRAL

ESTRIBILHO

Não vou de leito
Que o leito não vale nada
O meu fim, meu bem, é o mesmo,
E' no leito da estrada.



Não me passo p'ra Central...

Você não quer saber de mim
Meu bemzinho do coração,
— Sem haver sequer um motivo
Sem haver uma só razão.
Sem você, a vida não presta
E o meu desespero é tal,
Que p'ra não mais penar
Eu vou me suicidar
Embarcando n'um trem da Central.



ANNUNCIOS EM JORNAES E REVISTAS
DO BRASIL

Mme. Ernestina
ATELIER DE MODAS, CHAPÉOS E COLLETES
RUA CONSOLAÇÃO, Nº 34
TEL. CIDADE 1-6-0-1

FABRICA DE MOVEIS "CHIARI"
solidos e elegantes

FORNECEDORA DAS PRINCIPAES CASAS DE SÃO
PAULO — SALAS DE JANTAR DORMITÓRIOS —
— E MOVEIS PARA ESCRITÓRIOS —
RUA BARÃO DE YGUAPE No. 188.

CASA GASTON
INSTITUTO DE BELLEZA

Especialidade em tinturas a base de "Henné"
ONDULAÇÕES — CORTE DE CABELLOS
Rua Barão Itapetininga, 65 - SÃO PAULO - Phone Ciudad: 3554

Psyka Instituto de
belleza

tel. cid. 109
Ondulações, massagens e manicure.
Ótimos cortadores de cabellos.
RUA ANTONIO DE GODOY, 6



Usar unicamente Calçado
Nathan, resistente elegante
e rancagem nos preços
Rua Sebastião Pereira nº 26
TEL. CIDADE - 6-1-1

"ARIEL"

A PRIMEIRA
REVISTA DE ARTE
DO BRASIL



Não me passo pra Central..
 Samba "Funebre" J. Canuto

Propriedade do



A ESTADUAL

Em 10.000 reais a oportunidade de possuir um
 automóvel de luxo da marca

"RICKENBACKER"

Procure nas casas de loterias. Vinde à Praça de São 924
 onde podereis ver e escolher vosso auto
 TEL. CENTRAL 4961.

CASA DE LUCA
 DE JOSÉ AMATO

RUA SÃO BENTO, 93 A.
 SOBRE LOJA

CENTRAL 3226

ALFAIATARIA QUE SE RECOMMENDA

R. SÃO BENTO

18 A.

LUVARIA MARTINS

PHONE

CENTRAL 1268