



1506/12 AO FINANCEIRO

Snrs. Automobilistas

Leiam

"O AUTO"

A melhor revista

de

Automobilismo
Nacional



Artigos interessantes
Reportagens sensacionaes

?

ANNUNCIOS COM
GUIMARÃES, BACELLAR & CIA.

PUBLICIDADE EM GERAL

Rua S. Bento, 40 - 2.^a sobreloja

Salas 21 e 22

Telephone Central, 3173

Pianos Rachals, o melhor do mundo — || Louças e objectos de adorno
Móveis e Tapetes - RUA Sta. EPHIGENIA, 11 - A e 13 || RUA LIBERO BADARÓ, 81 — SÃO PAULO —

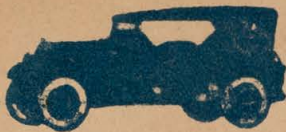

Pneumaticos "FISK"
Automoveis "MAXWELL"
e "CHRYSLER"

REPRESENTANTES GERAES PARA O BRASIL

"The good Maxwell" MALTA & Cia. Ltd.

SANTOS
RUA DO COMMERCIO, 81

S. PAULO
RUA DO AROUCHE, 1



A VIDA A BEIRA MAR É UM
SONHO ENCANTADOR

REALISAE-O NA

VILLA SUARÃO

Os melhores terrenos na praia
ITANHAEN

Branco & Murgel

RUA S. BENTO, 40 - TELEPH. CENT. 2763



A Pasta Dentifricia "PANNAIN"

Diz o professor RUBIÃO MEIRA:
"Deve ser empregada de preferencia a qualquer outra"

Deposito: Rua Libero Badaró, 120
TELEPH. CENTRAL, 5140

A VENDA EM TODAS AS DROGARIAS E PHARMACIAS



Mme. MARIE

Especialidade
em modelos

Elegancia
Pontualidade
Modicidade nos preços

RUA BARÃO DE ITAPETININGA, 53 - S. PAULO

São Paulo Paris
MODAS E CONFECÇÕES

Vestidos e Chapéus

PHONE CID. 1188

GUIMARÃES, BACELLAR & CIA.

SECÇÃO DE ELECTRICIDADE

INSTALLAÇÕES ELECTRICAS DE FORÇA E LUZ, TELEPHONES,
MOTORES, LINHAS DE ALTA E BAIXA TENSÃO, ETC.

RUA S. BENTO, 40 2.a sobreloja - Salas 21 e 22

Telephone Central, 3173



Esta vida sem um "Ford"

E' UM BURACO

Compre hoje mesmo um na

Agencia

Costa, Henry & Cia.

RUA GUAYCURUS, 28 e 30

Teleph. Agua Branca, 77

"Não deixeis para amanhã
o que podereis fazer hoje"



"PROMETHEUS"

O mais preferido Fogão a Gaz,
economico allemão

"PROMETHEUS"

esmaltado em branco e preto

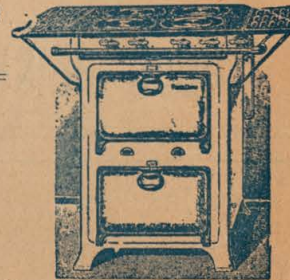

CASA HAMBURGO

EWEL & COHEN

RIO DE JANEIRO

SÃO PAULO

Unicos Importadores

SÃO PAULO - Rua de Santa Thereza, 23 - Teleph. Central 3931

▼▼▼▼ TINTURARIA E LAVANDERIA "SAXONIA" — é a preferida pela alta sociedade ▼▼▼▼

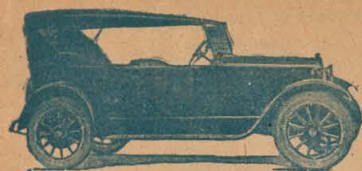

GARAGE MIKADO

Pelo Teleph. Cid. 40 e 43

Terpedos Dodge, Overland e Ford - Serviço por taxi - Especialidade em excursões
ABERTO DIA e NOITE - - Agência: AVENIDA SÃO JOÃO, 140

Casa Serica

RUA BARÃO DE ITAPETININGA, 34
(Esq. D. José de Barros)

IMPORTAÇÃO DIRECTA

Os mais finos tecidos de seda, lisos e phantasias de
nossa EXCLUSIVIDADE!

PREÇOS OS MELHORES

Lustres Finos

EM TODOS OS ESTYLOS

Visitem as nossas exposições

HUGO HEISE & Cia.

Modes

Mme. S. L. Martinière
Telephone Central, 6587

Palacete Caio Prado
R. Libero Badaró, 133

CONCESSIONARIOS

GUIMARÃES, BACELLAR & CIA.

Rua S. Bento, 40 - Teleph. Cent. 3173 - S. PAULO

COLLARES DE PEROLAS

DO ORIENTE, DE 100\$000 ATÉ 100 CONTOS DE RÉIS

(Trocam-se Collares de perolas pequenos por maiores)

O MELHOR SORTIMENTO EM BRILHANTES FINISSIMOS

57 - RUA 15 DE NOVEMBRO, 57

CASA BENTO LOEB

Unico importador do afamado relógio OMEGA

Vendas por atacado e varejo

Preços sem competencia

Domingo
4 de Abril de 1926

REPUBLICA

2 SESSÕES

1.ª Sessão às 19,30 hs

2.ª Sessão às 21,30 hs

PROGRAMMA-SOIRÉE

Novidades Internacionais, 102 Últimas reportagens mundiaes

FAZENDO FITA Comedia Matarazzo em 2 partes

HONRA AO MERITO

Film da PARAMOUNT em 8 partes

com

ESTHER RALSTON

Preços com Imp. - Frizas e Cam. 18\$000 - Poltronas, 3\$000 - Creanças, 1\$500 - Galerias 1\$000

CORTE LEAL

43 - RUA JOSÉ BONIFACIO - 1.ª Andar

TAPETES ORIENTAES

LUVARIA MARTINS

LUVAS

RUA S. BENTO, 18-C

PHONE CENTRAL, 168

SENHORAS

USAE EM VOSSA TOILETTE INTIMA

GYROL

Em caixas com 20 papeis. O melhor prophylactico para hygiene diaria

Irmãs Sanches

Vestidos ultimos modelos de Paris

MODAS

CHAPÉOS

Rua Barão Itapetininga, 75 - Phone Cidade, 4572

Guimarães, Bacellar & Cia.

Rua S. Bento, 40 2.ª Sobreloja - Salas 21 e 22

Telephone Central, 3173

- Publicidade em Geral -

Querem comer bem

Procurem o Lourenço no

RESTAURANTE SUL-AMERICA

Gabinets reservados

TELEPH. CIDADE, 389

R. CONS. CHRISPINIANO, 18

LIÇÕES DE DANÇA

LECCIONA PELO METHODO MAIS PRACTICO POSSIVEL TODAS AS DANÇAS ACTUAES, ENTRE ELLAS O CHARLESTON.

Decio Stuart

R. Candido Espinheira, 91



Visitem a **Alfaiataria Schemi** Teleph. Cent. 2-9-0-1

RUA JOÃO BRICCOLA, 20 - SÃO PAULO

Unica que possui um bello sortimento de cazemiras inglezas, de variado gosto. E' a unica casa que deveis procurar se quereis andar elegantemente vestido.

Não façam suas encomendas sem visitar a ALFAIATARIA SCHEMI

Restaurante Sul Americano

AV. SÃO JOÃO, 179 - TEL. CIDADE 5445

Cosinha de 1.ª ordem, dirigida por um dos proprietarios, Sr. Paulo Schmidt, ex-chefe de cosinha do Hotel Suisso

Importação directa dos

Vinhos do Porto Presente - Moscatel

- E -

Vinhos de meza Maduro "Touriga"

Verde "Minho"

TYPOGRAPHIA BANDEIRANTES
MANOEL MARTINS FERREIRA
RUA ANHAIA 55 - TELEPH. 7850 CID.