

**INDICADOR PROFISSIONAL**

**DR. PAULO DE MELLO**

CLINICA GERAL — PEDIATRIA  
Tratamento de sinusite pelo "ULTRASON" da  
SIEMENS-REINIGER-WERKE - Aparelhagem mé-  
dica moderna

SÓCIO EFETIVO DA

**SOCIEDADE BRASILEIRA DE PEDIATRIA** do Rio de Janeiro  
e membro da **DEUTSCHE GESELLSCHAFT FÜR KINDERHEILKUNDE**,  
da Alemanha

Atende à Tarde: Das 1 às 8 hs. — RUA MARTIM TENÓRIO, 45 - LAPA

**Dr. Dyonísio Queiroz Guimarães**

Médico Chefe do Dispensário da Lapa  
Assistente da Escola Paulista de Medicina  
Clínica Geral - Pulmões - Coração  
Tratamento das Bronquites Crônicas e Asmáticas  
Radiografias - Radioscopias

RUA ANASTÁCIO, 128 - TEL. 5-0596 - Das 4 às  
7 horas - Resid.: Rua Pio XI, 377 - Tel. 5-0015

**Clínica Ortopédica e de Fraturas**

**Dr. PATRICK NIELANDER**

CONSULTAS DAS 14 AS 18 HS.

Fraturas — Acidentes dos Ossos e Articulações

Praça Prof. José A. Antunes, 111

**DR. SALVADOR CARBONE**

Médico de Crianças

Horário: das 14 às 18 horas

Rua Anastácio, 270 — Telefone: 5-0354



**CULTURA INTEGRAL**

**TRIÂNGULO VERMELHO DA LAPA**

Departamento de Expansão da A. C. M.

Bola ao Césto, Voleibol, Ginástica,  
Natação, Futebol de Salão, Jogos Sociais,  
Ping-Pong, Biblioteca, Cinema, Teatro,  
Cursos Formais, Conferências, Debates.



Aproveite a campanha social sem jôia

Informações e inscrições à Rua João Pereira n.º 46 — Das 19,30 às 22,30 hs.

**MARMORARIA GERASSI**

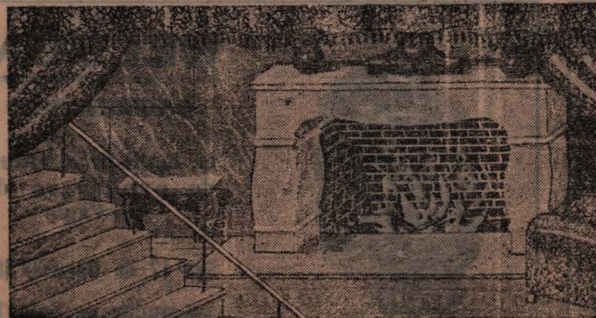

**MARMORES  
E  
GRANITOS**

Especialidades p/  
construções civis,  
túmulos, altares,  
etc.

Revestimentos p/  
balcões frigorifi-  
cos, sorveterias,  
etc.

**J. Gerassi Sobrinho & Cia. Ltda.**

RUA CLEMENTE ALVARES, 317  
FONE, 5-0556 (Recados)

**Cine Tropical**

N.º 112 | Ano III

Setembro 1957

Empresa Maximino Dias & Cia. Rua Roma, 731 - Fone, 5-0490

BREVE:

**SUBLIME TENTAÇÃO**

com Gary Cooper e Dorothy McGuire

**GINÁSIO «GONÇALVES LEDO»**

SOB NOVA ORIENTAÇÃO

Diretor: { Dr. Newton Marques de Andrade  
Prof. Manoel Valentim de Andrade

CURSOS:

Jardim da Infância - Pré-primário - Primário  
Diurno

Admissão — Ginásial — Normal

Diurno e noturno - Matrículas abertas  
N. B. - Aceitamos transferências para as séries  
dos cursos acima

R. Caio Graccho, 263 - esq. R. Clelia

**Restaurante e Pizzaria  
— NINO —**

Ao sair do cinema, saboreie  
o seu prato predileto

**PIZZAS TODAS AS NOITES**

Salão para Festas e Banquetes

**RUA ANASTÁCIO, 401 - LAPA**

O ENDEREÇO DO BOM PALADAR



o seu  
**PROBLEMA**  
é  
**radiador?**



- Consertos em geral
- Reformas
- Limpezas
- Montagens

Executa-se qualquer serviço do ramo

**RUA CLELIA, 1239**  
LAPA — SÃO PAULO

**XARQUEADA «RIVETTI»**

Vendas no Atacado e a Varejo — Fornecendo as principais Cidades do País

FABRICA: VIA ANHANGUERA — KLM. 6

Av. Santa Marina, 408  
R. Daniel Cardoso,  
Rua Rumaica, 28  
Rua Aliança Liberal, 6  
Prç. Alfredo Wesfloch

Na sua compra de carne fresca, escolha um dos ESTABELECIMENTOS RIVETTI, uma rede de açougues higienicamente instalados e servidos por profissionais competentes — O maior patrimônio da ORGANIZAÇÃO RIVETTI é a confiança de seus clientes, adquirida em longos anos de atividade no Bairro.

Rua da Varzea, 44  
Merc. da Lapa Box 84-27  
Vila Hamburguesa  
Vila Remédios  
V. Ipojuca - f. ônibus

**IRMÃOS RIVETTI LTDA.**

ESCRITÓRIO CENTRAL:  
Rua Guaicurus, 1.035 - Lapa

